

4. Kreisjungtierschau mit angeschlossener Kreisjugendjungtierschau



Kreisverband der Kleintierzuchtvereine
Rems-Murr e. V.

am 08. September 2019
in Urbach

Preisträger

Kreisjungtiermeister

Geflügel	Günther Schreiber	Zw. Cochin schwarz
Tauben	Ludwig Putz	Brünner Kröpfer silber
Kaninchen	Georg Letscher	Farbenzwerge thüringerfarbig

Kreisjugendjungtiermeister

Geflügel	Kirves Angel	Zwerg Seidenhühner gelb
Kaninchen	Lukas Körner	Lohkaninchen schwarz

Rems – Murr Band

Tim Gohl	Orpington gelb
Dani Lederer	Nackthalshühner schwarz
Ernst Strohmaier	Zwerg Paduaner chamois
Johann Botsch	Zwerg Rheinländer schwarz
Ludwig Putz	Brünner Kröpfer silber
Günther Schreiber	Deutsche Modeneser rotfahl gehämmert
Angel Kirves	Zwerg Seidenhühner gelb
Jevic Milos	Graue Wiener wildfarben
Manuel Leins	Rheinische Schecken
Lukas Körner	Lohkaninchen schwarz
Wilhelm Rommel	Zwerg New Hampshire Eier

Kreisjungtierschau des KV Rems-Murr

07.+08.09.2019

Kreisverband der Kleintierzüchter Rems-Murr

KatalogNr Bewertung Aussteller Verkaufspr KatalogNr Bewertung Aussteller Verkaufspr

Stammschau Hühner Tauben

Allgemeinschau



Legewachteln braun-wildfarbig

Stähle Gerhard

1.2 jung

1 g 92 Traub Thomas

Wassergeflügel, Hühner und Tauben

Allgemeinschau



Deutsche Puten schwarz

Schock Walter

1.0 jung

2 sg 93 Seufer Jürgen

3 sg 95 Seufer Jürgen

0.1 jung

4 sg 94 Seufer Jürgen

5 hv 96 LVE Seufer Jürgen



Aylesburyenten weiß

1.0 jung

6 leer Gohl Tim-Sebastian

0.1 jung

7 leer Gohl Tim-Sebastian

8 leer Gohl Tim-Sebastian



Sachsenenten blau-gelb

1.0 jung

9 sg 94 Haas Michael

0.1 jung

10 g 92 Haas Michael

11 sg 94 Haas Michael

12 sg 93 Haas Michael

13 sg 95 Haas Michael



Laufenten wildfarbig

0.1 jung

- | | | |
|----|---|---------|
| 14 | u | Mika ZG |
| 15 | u | Mika ZG |

Laufenten schwarz

1.0 jung

- | | | |
|----|-------|---------|
| 16 | sg 93 | Mika ZG |
|----|-------|---------|

0.1 jung

- | | | |
|----|------|---------|
| 17 | b 90 | Mika ZG |
|----|------|---------|



Zwergenten wildfarbig

1.0 jung

- | | | |
|----|------|-------------|
| 18 | g 91 | Mack Fabian |
|----|------|-------------|

0.1 jung

- | | | |
|----|-------|-------------|
| 19 | sg 93 | Mack Fabian |
|----|-------|-------------|

Zwergenten grobgescheckt-wildfarbig

1.0 jung

- | | | |
|----|-------|-------------|
| 20 | sg 94 | Mack Fabian |
|----|-------|-------------|

0.1 jung

- | | | |
|----|------------|-------------|
| 21 | hv 96 Fu.E | Mack Fabian |
|----|------------|-------------|

- | | | |
|----|------|-------------|
| 22 | g 92 | Mack Fabian |
|----|------|-------------|

Zwergenten grobgescheckt-blauwildfarbig

1.0 jung

- | | | |
|----|-------|-------------|
| 23 | sg 93 | Mack Fabian |
|----|-------|-------------|



Indische Kämpfer fasanenbraun

1.0 jung

- | | | |
|----|-------|--------------|
| 24 | sg 94 | Müller Bernd |
|----|-------|--------------|

- | | | |
|----|------|--------------|
| 25 | b 90 | Müller Bernd |
|----|------|--------------|

- | | | |
|----|------|-------------|
| 26 | g 91 | Röhrle Kurt |
|----|------|-------------|

0.1 jung

- | | | |
|----|------|-------------|
| 27 | g 92 | Röhrle Kurt |
|----|------|-------------|

- | | | |
|----|-------|-------------|
| 28 | sg 95 | Röhrle Kurt |
|----|-------|-------------|

- | | | |
|----|------|--------------|
| 29 | g 91 | Müller Bernd |
|----|------|--------------|

- | | | |
|----|-------|--------------|
| 30 | sg 94 | Müller Bernd |
|----|-------|--------------|

Indische Kämpfer blau-fasanenbraun

- | | | |
|----|----------|-------------|
| 31 | hv 96 SE | Röhrle Kurt |
|----|----------|-------------|

Indische Kämpfer weiß-fasanenbraun

1.0 jung

- | | | |
|----|-------|-------------|
| 32 | sg 93 | Röhrle Kurt |
|----|-------|-------------|

- | | | |
|----|------|-------------|
| 33 | g 92 | Röhrle Kurt |
|----|------|-------------|

- | | | |
|----|-------|--------------|
| 34 | sg 94 | Müller Bernd |
|----|-------|--------------|

0.1 jung

- | | | |
|----|-------|--------------|
| 35 | sg 94 | Müller Bernd |
|----|-------|--------------|



Jersey Giants schwarz

0.1 jung

- | | | |
|----|-------|-----------------|
| 36 | sg 93 | Stilz Alexandra |
|----|-------|-----------------|

Jersey Giants blau-gesäumt

1.0 jung

- | | | |
|----|------------|-----------------|
| 37 | hv 96 Fu.E | Stilz Alexandra |
|----|------------|-----------------|



Brahma weiß-schwarzcolumbia

1.0 jung

- | | | |
|----|------|------------|
| 38 | g 91 | Emre Kayan |
|----|------|------------|

- | | | |
|----|------|------------|
| 39 | g 92 | Emre Kayan |
|----|------|------------|

- | | | |
|----|-------|------------|
| 40 | sg 93 | Emre Kayan |
|----|-------|------------|

0.1 jung

- | | | |
|----|-------|------------|
| 41 | sg 95 | Emre Kayan |
|----|-------|------------|

- | | | |
|----|------|------------|
| 42 | g 92 | Emre Kayan |
|----|------|------------|

- | | | |
|----|-------|------------|
| 43 | sg 94 | Emre Kayan |
|----|-------|------------|



Orpington gelb

1.0 jung

- | | | |
|----|-------|--------------------|
| 44 | sg 93 | Gohl Tim-Sebastian |
|----|-------|--------------------|

- | | | |
|----|----------|--------------------|
| 45 | v 97 RMB | Gohl Tim-Sebastian |
|----|----------|--------------------|

0.1 jung

- | | | |
|----|------|--------------------|
| 46 | g 92 | Gohl Tim-Sebastian |
|----|------|--------------------|

- | | | |
|----|-------|--------------------|
| 47 | sg 94 | Gohl Tim-Sebastian |
|----|-------|--------------------|

- | | | |
|----|------|--------------------|
| 48 | leer | Gohl Tim-Sebastian |
|----|------|--------------------|

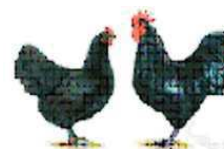

Australorps schwarz

1.0 jung

- | | | |
|----|------|--------------|
| 49 | g 91 | Lederer Dani |
|----|------|--------------|

- | | | |
|----|------|--------------|
| 50 | g 91 | Lederer Dani |
|----|------|--------------|

- | | | |
|----|------|---------------|
| 51 | b 90 | Schick Eduard |
|----|------|---------------|

- | | | |
|----|------|---------------|
| 52 | b 90 | Schick Eduard |
|----|------|---------------|

- | | | |
|----|-------|--------------|
| 53 | sg 94 | Lederer Dani |
|----|-------|--------------|

0.1 jung

- | | | |
|----|-------|--------------|
| 54 | sg 93 | Lederer Dani |
|----|-------|--------------|

- | | | |
|----|------|--------------|
| 55 | g 91 | Lederer Dani |
|----|------|--------------|

- | | | |
|----|------|---------------|
| 56 | g 91 | Schick Eduard |
|----|------|---------------|

- | | | |
|----|------|---------------|
| 57 | b 90 | Schick Eduard |
|----|------|---------------|

- | | | |
|----|-------|--------------|
| 58 | sg 93 | Lederer Dani |
|----|-------|--------------|

Australorps schwarz

0.1 jung

59	g 91	Lederer Dani
60	g 92	Lederer Dani
61	sg 94	Lederer Dani



Australorps blau-gesäumt

1.0 jung

62	hv 96 SE	Kugler Thomas
----	----------	---------------

0.1 jung

63	o.B.	Kugler Thomas
64	o.B.	Kugler Thomas
65	o.B.	Kugler Thomas



Sundheimer weiß-schwarzcolumbia

0.1 jung

66	sg 93	Schick Eduard
67	sg 94	Schick Eduard



Niederrheiner blausperber

0.1 jung

68	u	Sass Michael
69	sg 93	Sass Michael
70	sg 95	Sass Michael
71	sg 94	Sass Michael



Barnevelder braun-schwarz-doppeltgesäumt

Maier Jens

1.0 jung

72	sg 94	Leins Manuel
----	-------	--------------

0.1 jung

73	sg 94	Leins Manuel
74	sg 95	Leins Manuel
75	g 91	Leins Manuel

Barnevelder braun-blau-doppelgesäumt

1.0 jung

76	sg 95	Leins Manuel
77	sg 95 Fu.E	Leins Manuel

0.1 jung

78	sg 93	Leins Manuel
79	sg 95	Leins Manuel

Welsmer rost-rebhuhnfarbig

1.0 jung

80	g 91	Lederer Dani
----	------	--------------

0.1 jung

81	g 92	Lederer Dani
82	sg 93	Lederer Dani
83	g 91	Lederer Dani
84	sg 94	Lederer Dani



New Hampshire goldbraun

1.0 jung

85	b 90	Rommel Wilhelm
86	g 92	Rommel Wilhelm
87	g 91	Müller Thorsten
88	g 91	Müller Thorsten
89	sg 94	Rommel Wilhelm

0.1 jung

90	sg 95 SE-Sp.	Rommel Wilhelm
91	o.B.	Rommel Wilhelm
92	g 91	Müller Thorsten
93	g 91	Müller Thorsten
94	sg 94	Rommel Wilhelm
95	sg 93	Rommel Wilhelm
96	b 90	Müller Thorsten
97	g 92	Müller Thorsten
98	sg 95 SE-Sp.	Rommel Wilhelm



Nackthalshühner schwarz

1.0 jung

99	sg 94	Lederer Dani
100	hv 96 RMB	Lederer Dani

0.1 jung

101	sg 93	Lederer Dani
102	sg 95	Lederer Dani
103	sg 93	Lederer Dani
104	u	Lederer Dani
105	sg 95	Lederer Dani



Vorwerkhühner .

1.0 jung

106 sg 94 Pahtsinis Nico



Italiener perlgrau-orangehalsig

1.0 jung

107 sg 93 Waßmann Ingo
108 sg 95 Waßmann Ingo

0.1 jung

109 g 91 Waßmann Ingo
110 sg 94 Waßmann Ingo
111 v 97 LVE Waßmann Ingo
112 sg 94 Waßmann Ingo



Augsburger schwarz

1.0 jung

113 g 91 Deuschle Gottlieb
114 g 91 Deuschle Gottlieb
115 sg 93 Deuschle Gottlieb
116 g 92 Deuschle Gottlieb

0.1 jung

117 g 92 Deuschle Gottlieb
118 g 91 Deuschle Gottlieb
119 sg 93 Deuschle Gottlieb
120 g 91 Deuschle Gottlieb



Zwerg-Cochin schwarz

1.0 jung

121 sg 94 Schreiber Günther
122 sg 95 Schreiber Günther

0.1 jung

123 sg 95 Schreiber Günther
124 hv 96 SE-Sp. Schreiber Günther
125 v 97 LVE Schreiber Günther
126 hv 96 SE-Sp. Schreiber Günther

Zwerg-Cochin weiß-schwarzcolumbia

1.0 jung

127 hv 96 Fu.E Gohl Tim-Sebastian

0.1 jung

128 sg 95 Gohl Tim-Sebastian
129 sg 95 Gohl Tim-Sebastian
130 leer Gohl Tim-Sebastian



Chabo weiß

1.0 jung

131 g 92 Dankhoff Michael

0.1 jung

132 sg 93 Dankhoff Michael
133 g 91 Dankhoff Michael

Chabo gesperbert

1.0 jung

134 b 90 Dankhoff Michael

0.1 jung

135 b 90 Dankhoff Michael
136 b 90 Dankhoff Michael

Chabo perlgrau mit weißen Tupfen

1.0 jung

137 b 90 Dankhoff Michael

0.1 jung

138 b 90 Dankhoff Michael
139 b 90 Dankhoff Michael

Chabo schwarz-silber

1.0 jung

140 b 90 Dankhoff Michael

0.1 jung

141 b 90 Dankhoff Michael
142 sg 93 Dankhoff Michael



Federfüssige Zwerghühner zitron-porzellanfarbig

Kühnhöfer Manuel

1.0 jung

143 g 92 Wiedmann Michael
144 sg 93 Wiedmann Michael

0.1 jung

145 sg 94 Wiedmann Michael
146 sg 95 Wiedmann Michael

Deutsche Zwerghühner goldhalsig

1.0 jung

147 g 92 Wiedmann Michael
148 sg 95 Wiedmann Michael
149 sg 93 Wiedmann Michael

Deutsche Zwerghühner goldhalsig

0.1 jung

150	hv 96	LVE	Wiedmann Michael
151	sg 94		Wiedmann Michael
152	g 92		Wiedmann Michael



Zwerg-Welsumer rost-rebhuhnfarbig

1.0 jung

153	sg 95	SE-Sp.	Hüttel Adolf
154	b 90		Hüttel Adolf
155	o.B.		Kellner Michael
156	g 91		Hüttel Adolf

0.1 jung

157	leer		Hüttel Adolf
158	sg 94		Hüttel Adolf
159	g 92		Kellner Michael
160	g 91		Kellner Michael
161	o.B.		Hüttel Adolf
162	u		Hüttel Adolf
163	u		Kellner Michael



Zwerg-New Hampshire goldbraun

1.0 jung

164	sg 94		Rommel Wilhelm
165	b 90		Rommel Wilhelm
166	sg 95		Schreiber Richard
167	sg 94		Schreiber Richard
168	g 92		Fussi Hans
169	hv 96	Fu.E	Rommel Wilhelm
170	g 91		Rommel Wilhelm

0.1 jung

171	u		Schreiber Richard
172	sg 94		Schreiber Richard
173	g 91		Fussi Hans
174	g 91		Fussi Hans
175	g 92		Rommel Wilhelm
176	sg 94		Rommel Wilhelm
177	sg 95		Schreiber Richard
178	g 92		Schreiber Richard
179	g 91		Fussi Hans
180	sg 95		Rommel Wilhelm
181	sg 94		Rommel Wilhelm
182	sg 95		Schreiber Richard



Zwerg-Italiener goldfarbig

1.0 jung

183	g 92		Lang Erst
184	g 92		Staiger Andreas

0.1 jung

185	sg 94		Lang Erst
186	g 91		Lang Erst
187	sg 93		Staiger Andreas
188	g 92		Staiger Andreas
189	sg 95		Lang Erst



Zwerg-Italiener m.Rosenkamm goldfarbig

1.0 jung

190	hv 96	Fu.E	Lang Erst
-----	-------	------	-----------

0.1 jung

191	g 91		Lang Erst
192	sg 93		Lang Erst
193	sg 93		Lang Erst



Zwerg-Paduaner chamois-weißgesäumt

1.0 jung

194	sg 94		Strohmaier Ernst
-----	-------	--	------------------

0.1 jung

195	sg 93		Strohmaier Ernst
196	v 97	RMB	Strohmaier Ernst
197	sg 95		Strohmaier Ernst

Zwerg-Paduaner schwarz

1.0 jung

198	sg 95	SE-Sp.	Strohmaier Ernst
-----	-------	--------	------------------

0.1 jung

199	sg 94		Strohmaier Ernst
200	sg 93		Strohmaier Ernst
201	g 92		Strohmaier Ernst



Zwerg-Seidenhühner weiß

1.0 jung

202	b 90		Kirves Angel
203	u		Kirves Angel

Zwerg-Seidenhühner weiß

0.1 jung

204	leer	Kirves Angel
205	sg 93	Stilz Sophie

Zwerg-Seidenhühner schwarz

1.0 jung

206	u	Kirves Angel
-----	---	--------------

Zwerg-Seidenhühner gelb

207	sg 93 RMB	Kirves Angel
208	g 92	Kirves Angel
209	b 90	Kirves Angel

0.1 jung

210	b 90	Kirves Angel
-----	------	--------------



Zwerg-Rheinländer schwarz

Stähle Gerhard

1.0 jung

211	hv 96 RMB	Botsch Johann
-----	-----------	---------------

0.1 jung

212	g 92	Botsch Johann
213	v 97 E	Botsch Johann
214	u	Botsch Johann
215	sg 95	Botsch Johann
216	sg 94	Botsch Johann



Zwerg-Hamburger silberlack

1.0 jung

217	sg 94	Müller Michael
218	sg 95	Müller Michael
219	hv 96 E	Müller Michael

0.1 jung

220	sg 95	Müller Michael
221	sg 94	Müller Michael
222	sg 94	Müller Michael
223	sg 95	Müller Michael
224	sg 94	Müller Michael



Schlesischer Kröpfer gemöncht schwarz

1.0 jung

225	sg 94	Rommel Wilhelm
-----	-------	----------------

0.1 jung

226	sg 93	Rommel Wilhelm
227	g 92	Rommel Wilhelm
228	sg 93	Rommel Wilhelm

229	g 92	Rommel Wilhelm
-----	------	----------------

Schlesischer Kröpfer gemöncht rot

230	g 92	Rommel Wilhelm
231	sg 94	Rommel Wilhelm



Amsterdamer Kröpfer blau mit schwarzen Binden

0.1 jung

232	sg 95	Müller Michael
-----	-------	----------------

Amsterdamer Kröpfer blau-gehämmert

233	sg 94	Müller Michael
-----	-------	----------------

Amsterdamer Kröpfer rotfahl-schimmel mit roten Binden

1.0 jung

234	sg 94	Müller Michael
-----	-------	----------------



Brünner Kröpfer schwarz

1.0 jung

235	sg 93	Putz Ludwig
-----	-------	-------------

0.1 jung

236	v 97 RMB	Putz Ludwig
-----	----------	-------------

Brünner Kröpfer silber

1.0 jung

237	sg 95	Putz Ludwig
238	sg 95	Putz Ludwig
239	hv 96 E	Putz Ludwig

0.1 jung

240	sg 94	Putz Ludwig
241	sg 95	Putz Ludwig
242	hv 96 E	Putz Ludwig



Luchstaube weißschwingig blau-weißgeschuppt

1.0 jung

243	leer	Dankhoff Michael
244	g 92	Dankhoff Michael

0.1 jung

245	sg 94	Dankhoff Michael
246	sg 95	Dankhoff Michael



Deutsche Schautaube blau-dunkelgehämmert

0.1 jung

247 sg 95 Hilcs Hans

Deutsche Schautaube dominant rot

248 sg 94 Hilcs Hans

Deutsche Schautaube rotfahl mit Binden

249 sg 94 Hilcs Hans

250 sg 94 Hilcs Hans

Deutsche Schautaube gelbfahl mit Binden

251 sg 95 Hilcs Hans

Deutsche Schautaube weiß

1.0 jung

252 sg 93 Hilcs Hans

0.1 jung

253 sg 95 Hilcs Hans

Deutsche Schautaube rotfahl-schimmel

254 sg 94 Hilcs Hans



Modena Schietti rotfahl

0.1 jung

255 sg 93 Müller Bernd

256 sg 95 Müller Bernd

Modena Schietti rotfahl-gehämmert

1.0 jung

257 sg 95 Schreiber Günther

0.1 jung

258 hv 96 E Schreiber Günther

259 sg 95 Schreiber Günther

Modena Schietti gelbfahl

1.0 jung

260 sg 95 Müller Bernd

261 sg 93 Müller Bernd



Deutsche Modeneser Schietti rot

Kauffmann Siegfried

1.0 jung

262 sg 93 Kugler Thomas

263 g 92 Kugler Thomas

264 sg 94 Kugler Thomas

265 sg 95 Kugler Thomas

0.1 jung

266 sg 94 Kugler Thomas

267 g 92 Kugler Thomas

Deutsche Modeneser Schietti rotfahl mit roten Binden

1.0 jung

268 sg 95 Schreiber Günther

269 sg 94 Schreiber Günther

270 g 92 Hilcs Hans

0.1 jung

271 sg 95 Schreiber Günther

272 sg 94 Schreiber Günther

Deutsche Modeneser Schietti rotfahl-gehämmert

1.0 jung

273 sg 93 Schreiber Günther

274 hv 96 SE-Sp. Schreiber Günther

0.1 jung

275 v 97 RMB Schreiber Günther

276 sg 94 Schreiber Günther

277 g 91 Hilcs Hans

278 g 91 Hilcs Hans

279 sg 95 Schreiber Günther

280 sg 94 Schreiber Günther

281 sg 93 Hilcs Hans

Deutsche Modeneser Schietti rotfahl-dunkelgehämmert

1.0 jung

282 sg 94 Schreiber Günther

Deutsche Modeneser Schietti rotfahl-schimmel mit roten Binden

283 sg 95 Schreiber Günther

0.1 jung

284 g 92 Schreiber Günther

285 sg 94 Schreiber Günther



Gimpeltaube Kupfergimpel Schwarzflügel

1.0 jung

286 g 92 Staiger Andreas

0.1 jung

287 sg 94 Staiger Andreas



Nürnberger Lerche gelercht

1.0 jung

288 g 91 Böstler Marvin

0.1 jung

289 sg 93 Böstler Marvin

290 sg 93 Böstler Marvin

Nürnberger Lerche mehllicht mit Binden

291 g 91 Rommel Wilhelm

292 b 90 Rommel Wilhelm

Nürnberger Lerche mehllicht ohne Binden

1.0 jung

293 g 91 Rommel Wilhelm

0.1 jung

294 sg 94 Rommel Wilhelm

Nürnberger Lerche mehlicht ohne Binden

0.1 jung

295	b 90	Rommel Wilhelm
296	hv 96 Fu.E	Rommel Wilhelm
297	b 90	Rommel Wilhelm
298	sg 93	Rommel Wilhelm



Luzerner Einfarbige Taube schwarz

1.0 jung

299	sg 95	Kugler Thomas
300	sg 93	Kugler Thomas

0.1 jung

301	sg 93	Kugler Thomas
302	g 92	Kugler Thomas



Antwerpener Smerle blau mit schwarzen Binden

1.0 jung

303	hv 96 LVE	Knödler Roland
304	sg 94	Knödler Roland

0.1 jung

305	sg 95	Knödler Roland
306	sg 94	Knödler Roland



**Altorientalische Mövchen Satinetten
m.Spiegelschwanz blau m.w.Bd.**

1.0 jung

307	sg 93	Hilcs Hans
-----	-------	------------

0.1 jung

308	sg 94	Hilcs Hans
-----	-------	------------

**Altorientalische Mövchen Satinetten
m.Spiegelschwanz braunfahl m.w.Bd.**

1.0 jung

309	sg 94	Hilcs Hans
-----	-------	------------

**Altorientalische Mövchen Satinetten
m.Spiegelschwanz braunfahl-geschuppt**

310	sg 95	Hilcs Hans
-----	-------	------------

0.1 jung

311	sg 93	Hilcs Hans
-----	-------	------------

**Altorientalische Mövchen Satinetten m.ges.Schwanz
braun-gesäumt**

1.0 jung

312	g 92	Hilcs Hans
-----	------	------------



Altdeutsches Mövchen rot-gesäumt

1.0 jung

313	g 92	Nickel Dieter
314	sg 93	Nickel Dieter
315	sg 95 SE-Sp.	Nickel Dieter
316	sg 94	Nickel Dieter
317	sg 95	Nickel Dieter
318	leer	Nickel Dieter

0.1 jung

319	sg 93	Nickel Dieter
320	g 92	Nickel Dieter
321	sg 95	Nickel Dieter
322	leer	Nickel Dieter
323	sg 94	Nickel Dieter
324	leer	Nickel Dieter



Rumänische Nackthalstümmler rot

1.0 jung

325	hv 96 Fu.E	Botsch Johann
326	sg 93	Botsch Johann
327	sg 93	Botsch Johann

Rumänische Nackthalstümmler gelb

0.1 jung

328	g 92	Botsch Johann
329	sg 94	Botsch Johann
330		Botsch Johann

Eier Bewertung

<i>Nr.</i>	<i>Aussteller</i>	<i>Rasse</i>	Gewicht	Bewertung
331	Eddi Schieck	Marans	600 g	sg 93
332	Eddi Schieck	Sundheimer	485 g	g 92
333	Eddi Schieck	Perlhuhn	360 g	b 90
334	Michael Müller	Zwerg Hamburger	375 g	hv 96 Teller
335	Andreas Staiger	Zwerg Italiener	390 g	hv96 SE
336	Thomas Kugler	Australorps Blau	640 g	g 91
337	Richard Schreiber	Zwerg-New Hampshire	430 g	hv 96 E
338	Wilhelm Rommel	Zwerg-New Hampshire	425 g	v 97 RMB
339	Ingo Wassmann	Italiener	625 g	sg 94
340	Michael Kellner	Zwerg Welsumer	408 g	o B
341	Hans Fussi	Zwerg-New Hampshire	385 g	hv 96 LVE
342	Danni Lederer	Welsumer	480 g	u
343	Danni Lederer	Marans	470 g	u
344	Patrick Traub	Wachtel	140 g	sg 95
345	Gaby Hermann	Arucana	475 g	sg 95

Kreisjungtierschau des KV Rems-Murr

07.+08.09.2019

KV Rems-Murr

Kat.Nr. Geschl. Kennz. Verk.Pr. Bewertung Kat.Nr. Geschl. Kennz. Verk.Pr. Bewertung

Allgemeine Sparte

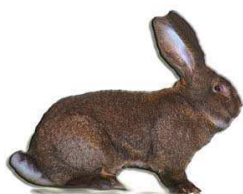

Müller Philipp-Peter-Ludwig

Deutsche Riesen wildfarben

Marvin Bölstler, Tel 01784936727

71334 Waiblingen, Talstr. 10

351	1.0	Z 182	292	leer
352	0.1	Z 182	291	sg 8/4



Großchinchilla .

Thomas Schykoriak, Tel 0

71334 Waiblingen, Talstr. 10

353	1.0	Z 182	292	sg 8/6
354	1.0	Z 182	295	leer
355	1.0	Z 182	297	sg 8/5
356	1.0	Z 182	296	leer
357	1.0	Z 182	294	leer
358	0.1	Z 182	299	leer



Blaugraue Wiener .

Johann Kowollik, Tel 07181-85895

73660 Urbach, Burgstr. 37

359	1.0	Z 145	291	sg 8/4
360	1.0	Z 145	292	sg 8/6
361	1.0	Z 145	293	nb
362	0.1	Z 145	294	sg 8/7 Fu. E

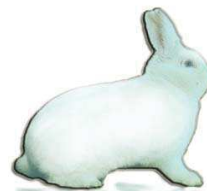

Weißer Wiener .

Manuel Leins, Tel 01799064669

71576 Aspach, Fridrichstr. 2

363	1.0	Z 5	2913	sg 8/5
364	1.0	Z 5	195	sg 8/4
365	1.0	Z 5	2911	sg 8/7
366	0.1	Z 5	192	sg 8/7 Fu. E

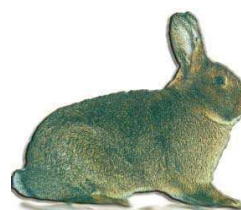

Graue Wiener wildfarben

Wolfgang Krüger, Tel 07181/22471

73614 Schorndorf, Nusstobel 4

367	1.0	Z 145	291	sg 8/4
368	1.0	Z 145	297	sg 8/7 Fu. E
369	1.0	Z 145	2911	g 6/2

Jevic Milos, Tel 0

71522 Backnang, Wassergasse 6

370	1.0	Z 5	1910	sg 8/5
-----	-----	-----	------	--------



Kat.Nr. Geschl. Kennz. Verk.Pr. Bewertung

Kat.Nr. Geschl. Kennz. Verk.Pr. Bewertung

Graue Wiener wildfarben

Jevic Milos, Tel 0

71522 Backnang, Wassergasse 6

371 1.0 Z 5 192 sg 8/7 RMB

Wolfgang Krüger, Tel 07181/22471

73614 Schorndorf, Nusstobel 4

372 0.1 Z 145 294 sg 8/4

Jevic Milos, Tel 0

71522 Backnang, Wassergasse 6

373 0.1 Z 5 195 sg 8/3

374 0.1 Z 5 1912 sg 8/5

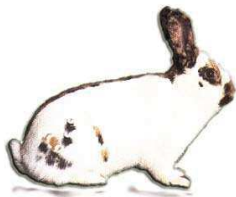

Rheinische Schecken dreifarbig

Manuel Leins, Tel 01799064669

71576 Aspach, Fridrichstr. 2

375 1.0 Z 5 192 sg 8/5

376 1.0 Z 5 1910 sg 8/5

377 0.1 Z 5 193 sg 8/5

378 0.1 Z 5 3913 sg 8/7 RMB



Havanna .

Andreas Klenk, Tel 07191/88466

99625 Backnang, Brendweg 4a

379 1.0 Z 5 299 sg 8/5

380 1.0 Z 5 294 sg 8/3

381 0.1 Z 5 3921 nb

382 0.1 Z 5 3919 sg 8/4

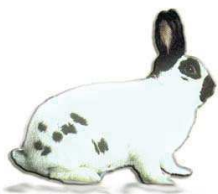

Kleinschecken havanna-weiß

Georg Letscher, Tel 015901162979

73663 Berglen-Rettersburg, Kelterstr. 14

383 1.0 Z 182 191 sg 8/4

384 0.1 Z 182 194 g 6/1

385 0.1 Z 182 195 sg 8/6

386 0.1 Z 182 196 nb



Deutsche Kleinwidder wildfarben

Renate Körner, Tel 0

71522 Backnang, Allensbacher Weg 8

387 1.0 Z 5 391 nb

388 0.1 Z 5 397 sg 8/7 Fu. E

389 0.1 Z 5 398 sg 8/4

390 0.1 Z 5 399 sg 8/5



Kleinchinchilla .

ZG Mika, Tel 015254185643

73614 Miedelsbach, Freiburgstr. 59

391 1.0 Z 145 291 sg 8/6

392 1.0 Z 145 292 sg 8/5



Sachsengold .

Marvin Böstler, Tel 01784936727

71334 Waiblingen, Talstr. 10

393 1.0 Z 182 294 nb

394 1.0 Z 182 295 ob

395 0.1 Z 182 296 g 6/2



Kat.Nr. Geschl. Kennz. Verk.Pr. Bewertung

Kat.Nr. Geschl. Kennz. Verk.Pr. Bewertung

Sachsengold .

Marvin Böstler, Tel 01784936727

71334 Waiblingen, Talstr. 10

396 0.1 Z 182 293 ob



Kleinsilber schwarz

ZG Mika, Tel 015254185643

73614 Miedelsbach, Freiburgstr. 59

397 1.0 Z 145 391 sg 8/4
398 1.0 Z 145 392 sg 8/4
399 0.1 Z 145 393 sg 8/4
400 0.1 Z 145 394 sg 8/7 Fu. E

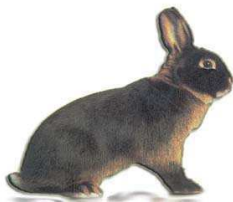

Lohkaninchen schwarz

Michael Wiedmann, Tel 0

71364 Winnenden, Höfener Str. 21

401 1.0 Z 195 191 sg 8/3
402 1.0 Z 195 192 sg 8/4

Lucas Körner, Tel 07191/61563

71522 Backnang, Allensbacher Weg 9

403 1.0 ZJ 5 298 sg 8/4
404 1.0 ZJ 5 293 nb

Michael Wiedmann, Tel 0

71364 Winnenden, Höfener Str. 21

405 0.1 Z 195 193 sg 8/3
406 0.1 Z 195 194 sg 8/5

Lucas Körner, Tel 07191/61563

71522 Backnang, Allensbacher Weg 9

407 0.1 ZJ 5 294 sg 8/7 RMB
408 0.1 ZJ 5 295 sg 8/5

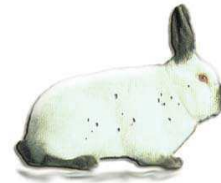

Russen schwarz-weiß

Ernst Strohmaier, Tel 07191/63982

71522 Backnang, Brendweg 4

409 1.0 Z 5 192 nb
410 1.0 Z 5 sg 8/6

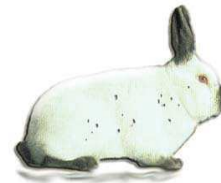

Russen blau-weiß

Ernst Strohmaier, Tel 07191/63982

71522 Backnang, Brendweg 4

411 1.0 Z 5 392 sg 8/7 SE Sp.
412 0.1 Z 5 393 sg 8/7 Fu. E



Zwergwidder fehfarbig

Sanja Staiger, Tel 0

71364 Winnenden, Höfenerstr. 20

413 1.0 ZJ 195 4910 nb
414 1.0 ZJ 195 499 nb
415 1.0 ZJ 195 496 sg 8/4
416 0.1 ZJ 195 497 nb
417 0.1 ZJ 195 496 sg 8/6



Kat.Nr. Geschl. Kennz. Verk.Pr. Bewertung

Kat.Nr. Geschl. Kennz. Verk.Pr. Bewertung

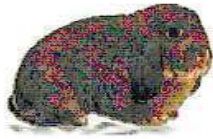

Zwergwiddler weißgrannenfarbig-schwarz

Michael Wiedmann, Tel 0

71364 Winnenden, Höfener Str. 21

418	1.0 Z 195 493	sg 8/3
419	1.0 Z 195 498	sg 8/3
420	1.0 Z 195 4911	sg 8/7 SE Sp.
421	0.1 Z 195 496	sg 8/6

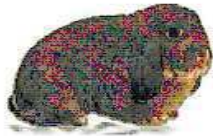

Zwergwiddler marderfarbig grau

Michael Müller, Tel 0

71729 Erdmannhausen, Pfarrgartenstr. 2/2

422	1.0 Z 135 491	sg 8/5
423	1.0 Z 135 492	g 6/2
424	1.0 Z 135 497	sg 8/5
425	1.0 Z 135 494	g 6/2



Zwergwiddler siamesenfarbig gelb

Michael Müller, Tel 0

71729 Erdmannhausen, Pfarrgartenstr. 2/2

426	1.0 Z 135 495	g 6/1
427	1.0 Z 135 496	sg 8/3
428	1.0 Z 135 497	sg 8/5
429	1.0 Z 135 498	sg 8/4



Farbenzwerge thüringerfarbig

Georg Letscher, Tel 015901162979

73663 Berglen-Rettersburg, Kelterstr. 14

430	1.0 Z 182 1915	sg 8/5
431	1.0 Z 182 1917	sg 8/7 LVE
432	1.0 Z 182 192	sg 8/7 SE Sp.
433	0.1 Z 182 2920	sg 8/4



Farbenzwerge weißgrannenfarbig-blau

Georg Letscher, Tel 015901162979

73663 Berglen-Rettersburg, Kelterstr. 14

434	1.0 Z 182 196	sg 8/5
435	1.0 Z 182 191	sg 8/3
436	0.1 Z 182 193	sg 8/6
437	0.1 Z 182 2917	g 6/2



Farbenzwerge weißgrannenfarbig havannafarbig

Fabian Müller, Tel 0

71729 Erdmannhausen, Pfarrgartenstr. 2/2

438	1.0 Z 135 191	nb
439	0.1 Z 135 192	leer





Farbenzwerge hototfarbig

Bernd Müller, Tel 0

09573 Marbach, Max-Eyth Str. 1

440 1.0 Z 341 291 leer

441 0.1 Z 341 294 leer



Dalmatiner-Rexe schwarz-weiß

Bernd Müller, Tel 0

09573 Marbach, Max-Eyth Str. 1

442 1.0 Z 341 291 leer

443 0.1 Z 341 292 leer



Castor-Rexe .

Gerhard Knödler, Tel 0

71522 Backnang, Melanchtonweg 50

444 1.0 Z 5 292 sg 8/4

445 1.0 Z 5 398 sg 8/7

446 1.0 Z 5 3910 sg 8/4

447 0.1 Z 5 295 sg 8/3



<i>Name</i>	<i>Vorname</i>	<i>Strasse</i>	<i>Ort</i>	<i>Tel</i>
Bölstler	Marvin	Talstr. 10	71332 Waiblingen	01784936727
Botsch	Johann	Lerchenstr. 18	73655 Plüderhausen	
Dankhoff	Michael	Raiffeisenstr. 30	73630 Remshalden	07151/72641
Deuschle	Gottlieb	Danziger Str. 22	71737 Kirchberg/Murr	
Emre	Kayan	See Str. 1	71404 Korb	
Fussi	Hans	Hügelstr. 13/1	71549 Auenwald	
Gohl	Tim-Sebastian	Kitzbühler Str. 69	71522 Backnang	015201707659
Haas	Michael	Hüttenbühlsee 1	73553 Alfdorf	07182-495560
Hilcs	Hans	Kornwestheimer Str. 15A	70439 Stuttgart	01775829614
Hüttel	Adolf	Am Niederfeld 5	73614 Schorndorf	07181/5876
Kellner	Michael	Hügelstr. 2	71549 Auenwald	
Kirves	Angel	Burgstr. 5	73660 Urbach	07181-6695689
Knödler	Roland	Weilerstr. 17	73553 Alfdorf	07182/3700
Kugler	Thomas	Siebenknie 47	71540 Murrhardt	07192/4575
Lang	Erst	In den Burggärten 2	71384 Weinstadt	07151/273099
Lederer	Dani	Talauenstr. 36	73614 Schorndorf	017643530244
Leins	Manuel	Friedrichstr. 2	71546 Aspach	
Mack	Fabian	Mozartweg 6	71404 Korb	07151/33864
Mika	ZG	Freiburgerstr. 59	73614 Miedelsbach	015254185643
Müller	Bernd	Max-Eyth-Str. 1	71672 Marbach am Neckar	07144/81810
Müller	Michael	Pfarrgartenstr. 2/2	71729 Erdmannhausen	
Müller	Thorsten	Thomas-Mann-Str. 10	73614 Haubersbronn	017680462273
Nickel	Dieter	Uhlandstr. 20	71573 Allmersbach	07191/51958
Pahtsinis	Nico	Bergstr. 25	73635 Rudersberg	
Putz	Ludwig	Rosenstr. 28	73650 Winterbach	07181-76104
Röhrle	Kurt	Lippoldswweilerstr. 51/1	71549 Auenwald	
Rommel	Wilhelm	Auf dem Holzbuckel 10	71566 Althütte	07183/428452
Sass	Michael	Holzwiesenstr. 6	73635 Rudersberg/Steineberg	01726260292
Schick	Eduard	Austr. 64	73660 Urbach	07181-84162
Schreiber	Günther	Hauffstr. 16	71737 Kirchberg an der Murr	015233983299
Schreiber	Richard	Lessingstr. 35	73663 Berglen-Lehnenberg	
Seufer	Jürgen	Eberhardt Str. 27	71737 Kirchberg an der Murr	
Staiger	Andreas	Höfenerstr. 20	71364 Winnenden	
Stilz	Alexandra	Bergstr. 25	73635 Rudersberg	
Stilz	Sophie	Bergstr. 25	73635 Rudersberg	
Strohmaier	Ernst	Brendweg 4	71522 Backnang	07191-63982
Waßmann	Ingo	Waldmühlenweg 45	71332 Waiblingen	07151/1350463
Wiedmann	Michael	Höfener Str. 21	71364 Winnenden	01624539424