

# **3. Kreisjungtierschau** mit angeschlossener **Kreisjugendjungtierschau**



**Kreisverband der Kleintierzuchtvereine Rems-Murr e. V.**

**am 16. September 2018  
in Urbach**



## **Preisträger der Jungtierschau**

	Züchter/in	Rasse
<u>Kreismeister</u>		
Geflügel	Georg Griese	Brahma rebhuhnfarbig-geb.
Tauben	Thomas Kugler	Deutsche Modeneser rot
Kaninchen	Thomas Mika	Kleinsilber schwarz
Bester 1.0 Hühner	Georg Griese	Brahma rebhuhnfarbig-geb.
Beste 0.1 Hühner	Tim Gohl	Orpington gelb
Bester 1.0 Zwerg Hühner	Richard Schreiber	Zwerg-New Hampshire
Beste 0.1 Zwerg Hühner	Günther Schreiber	Zwerg-Cochin schwarz
Bester 1.0 Tauben	Thomas Kugler	Deutsche Modeneser rot
Beste 0.1 Tauben	Günther Schreiber	Deutsche Modeneser rotfahlg.
Bester 1.0 Kaninchen	Wolfgang Krüger	Graue Wiener
Beste 0.1 Kaninchen	Thomas Mika	Kleinsilber schwarz
Futter E Geflügel	Michael Müller	Zwerg-Hamburger Silberlack
Futter E Tauben	Ludwig Putz	Brünner Kröpfer silber
Futter E Kaninchen	Ernst Strohmaier	Russen

## **Preisträger der Jugendjungtierschau**

### Jugendkreismeister

Kaninchen	Lukas Körner	Lohkaninchen
Bestes Geflügel	Angel Paul Kirves	Zwerg-Seidenhühner schwarz
Bester 1.0 Kaninchen	Lukas Körner	Lohkaninchen
Beste 0.1 Kaninchen	ZG Herb	Marburger Feh
Futter E Jugend	ZG Herb	Marburger Feh

## Spenden

Alfana Heimtiern. / GS-Futtermittel	3 Sack Futter
Manuel Leins	1 Sack Futter
Verein Schorndorf	20,00 €
Ingo Wassmann	12,00 €
Roland Knödler	8,00 €
Ludwig Putz	6,00 €
Angel-Paul Kirves	6,00 €
Erhard Sass	2,00 €
Sophie Stiltz	2,00 €
Wolfgang Krüger	2,00 €
Albrecht Heckenlaible	2,00 €
Patricia Ritter	2,00 €
Gerhard Schülein	1,00 €

# KV Jungtier.- u. Jugendjungtierschau

15.-16.09.2018

KLTZV Urbach

KatalogNr	Bewertung	Aussteller	Verkaufspr	KatalogNr	Bewertung	Aussteller	Verkaufspr
-----------	-----------	------------	------------	-----------	-----------	------------	------------



## Höckergänse graubraun

### Schock Walter

	1.0 jung		
1	g 91	Schiek Eduard	
	0.1 jung		
2	sg 95	Schiek Eduard	



## Fränkische Landgänse blau

	1.0 jung		
3	sg 94	Schiek Eduard	
	0.1 jung		
4	sg 93	Schiek Eduard	

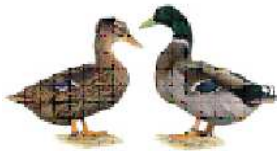

## Landenten blau

	0.1 jung		
5	sg 94	Schiek Eduard	



## Zwergenten wildfarbig

	1.0 jung		
6	sg 93	Ritter Marc	
7	g 92	Ritter Marc	
8	sg 94	Ritter Marc	
	Zwergenten silber-wildfarbig		
9	sg 94	Schreiber Günther	
10	g 92	Schreiber Günther	

0.1 jung

11	sg 93	Schreiber Günther	
12	sg 94	Schreiber Günther	

## Zwergenten grobgescheckt-blau

1.0 jung

13	sg 95	Müller Michael	
----	-------	----------------	--

0.1 jung

14	sg 93	Müller Michael	
----	-------	----------------	--



## Indische Kämpfer fasanenbraun

1.0 jung

15	sg 95	Müller Bernd	
16	sg 93	Müller Bernd	

0.1 jung

17	sg 94	Müller Bernd	
18	hv 96	Müller Bernd	
19	sg 93	Müller Bernd	
20	sg 94	Müller Bernd	

## Indische Kämpfer weiß-fasanenbraun

1.0 jung

21	sg 93	Müller Bernd	
----	-------	--------------	--

0.1 jung

22	sg 94	Müller Bernd	
----	-------	--------------	--



## Brahma rebhuhnfarbig-gebändert

1.0 jung

23	v 97	Be. 1.0	Griese Georg
24	sg 94		Griese Georg
25	g 92		Griese Georg
26	sg 93		Griese Georg
27	g 92		Griese Georg
	0.1 jung		
28	sg 93		Griese Georg
29	hv 96		Griese Georg

### **Brahma rebhuhnfarbig-gebändert**

0.1 jung		
30	sg 95	Griese Georg
31	sg 93	Griese Georg
32	g 92	Griese Georg
33	sg 94	Griese Georg



### **Orpington gelb**

1.0 jung		
34	sg 94	Gohl Tim
35	hv 96	Gohl Tim
36	g 91	Strohmaier Anne
37	sg 93	Strohmaier Anne
0.1 jung		
38	sg 93	Gohl Tim
39	v 97 Be. 0.1	Gohl Tim
40	u	Strohmaier Anne
41	sg 94	Strohmaier Anne
42	sg 95	Gohl Tim
43	sg 94	Gohl Tim
44	g 91	Gohl Tim



### **Australorps schwarz**

1.0 jung		
45	sg 94	Lederer Dani
46	sg 93	Lederer Dani
0.1 jung		
47	sg 94	Lederer Dani
48	u	Lederer Dani
49	sg 94	Lederer Dani
50	sg 94	Lederer Dani



### **Marans blau-kupfer**

1.0 jung		
51	u	Schiek Eduard

0.1 jung		
52	g 92	Schiek Eduard
53	u	Schiek Eduard
54	g 91	Schiek Eduard



### **Sundheimer weiß-schwarzcolumbia**

1.0 jung		
55	sg 94	Schiek Eduard
56	sg 93	Schiek Eduard
0.1 jung		
57	b 90	Schiek Eduard



### **Niederrheiner birkenfarbig**

1.0 jung		
58	g 91	Lederer Dani
59	b 90	Lederer Dani
0.1 jung		
60	hv 96 SE	Lederer Dani
61	sg 94	Lederer Dani
62	sg 93	Lederer Dani
63	sg 94	Lederer Dani



### **Welsmer rost-rebhuhnfarbig**

1.0 jung		
64	u	Lederer Dani
0.1 jung		
65	u	Lederer Dani
66	sg 94	Lederer Dani
67	sg 94	Lederer Dani

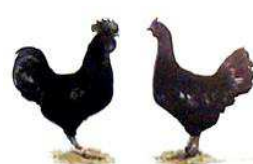

### **Cemani schwarz**

1.0 jung		
68	g 92	Herrmann Gabi

### **Cemani schwarz**

0.1 jung

69 sg 95 Herrmann Gabi



### **Vorwerkhühner .**

1.0 jung

70 sg 95 Stiltz Sophie

71 u Stiltz Sophie

0.1 jung

72 sg 94 Stiltz Sophie

73 hv 96 Stiltz Sophie



### **Italiener perlgrau-orangehalsig**

1.0 jung

74 sg 94 Wassmann Ingo

0.1 jung

75 sg 94 Wassmann Ingo

76 sg 94 Wassmann Ingo

77 v 97 SE Wassmann Ingo



### **Rheinländer schwarz**

1.0 jung

78 g 92 Botsch Johann

79 g 91 Botsch Johann

0.1 jung

80 sg 93 Botsch Johann

81 hv 96 Botsch Johann

82 sg 94 Botsch Johann

83 sg 94 Botsch Johann



### **Zwerg-Cochin schwarz**

#### **Maier Jens**

1.0 jung

84 sg 94 Schreiber Günther

0.1 jung

85 sg 95 Schreiber Günther

86 sg 95 Schreiber Günther

87 v 97 Be. 0.1 Schreiber Günther

88 sg 95 Schreiber Günther

89 sg 94 Schreiber Günther

### **Zwerg-Cochin weiß-schwarzcolumbia**

1.0 jung

90 sg 94 Gohl Tim

91 g 92 Gohl Tim

0.1 jung

92 g 92 Gohl Tim

93 sg 95 Gohl Tim

94 sg 94 Gohl Tim

95 g 91 Gohl Tim



### **Zwerg-Cochin gelockt schwarz**

1.0 jung

96 sg 95 Österle Martin

0.1 jung

97 sg 95 Österle Martin

98 u Österle Martin



### **Chabo schwarz mit weißen Tupfen**

1.0 jung

99 v 97 SE Dankhoff Michael

100 g 91 Dankhoff Michael

0.1 jung

101 sg 93 Dankhoff Michael

102 sg 94 Dankhoff Michael



### **Chabo gelockt perlgrau**

1.0 jung		
103	sg 94	Dankhoff Michael
104	g 91	Dankhoff Michael
0.1 jung		
105	u	Dankhoff Michael
106	b 90	Dankhoff Michael



### **Deutsche Zwerghühner wildfarbig**

1.0 jung		
107	g 91	Haisch Ralf
108	sg 95	Haisch Ralf
0.1 jung		
109	hv 96 SE	Haisch Ralf
110	sg 94	Haisch Ralf
111	g 92	Haisch Ralf



### **Zwerg-Orpington schwarz**

1.0 jung		
112	g 92	Griese Georg
113	o.B.	Griese Georg
114	sg 94	Griese Georg
115	g 91	Griese Georg
116	g 92	Griese Georg
117	sg 93	Griese Georg
0.1 jung		
118	g 91	Griese Georg
119	g 92	Griese Georg
120	leer	Griese Georg



### **Zwerg-Barnevelder silber-schwarz-doppeltgesäumt**

1.0 jung		
121	sg 95	Schülein Gerhard
122	sg 93	Schülein Gerhard
0.1 jung		
123	sg 94	Schülein Gerhard
124	sg 95	Schülein Gerhard
125	g 91	Schülein Gerhard
126	leer	Schülein Gerhard

### **Zwerg-Barnevelder weiß**

1.0 jung		
127	g 92	Mika ZG
128	g 92	Mika ZG
129	g 92	Mika ZG
0.1 jung		
130	sg 94	Mika ZG
131	sg 94	Mika ZG
132	sg 95	Mika ZG



### **Zwerg-New Hampshire goldbraun**

1.0 jung			
133	sg 94		Fussi Hans
134	sg 94		Fussi Hans
135	hv 96	Be. 1.0	Schreiber Richard
136	sg 94		Schreiber Richard
137	g 91		Fussi Hans
138	g 92		Fussi Hans
0.1 jung			
139	g 92		Fussi Hans
140	sg 94		Fussi Hans
141	sg 94		Schreiber Richard
142	g 91		Schreiber Richard
143	g 91		Fussi Hans
144	u		Fussi Hans
145	g 92		Schreiber Richard
146	g 92		Schreiber Richard
147	u		Fussi Hans

**Zwerg-New Hampshire goldbraun**

0.1 jung

148 u Fussi Hans

**Zwerg-New Hampshire weiß**

1.0 jung

149 g 92 Schülein Gerhard

150 b 90 Schülein Gerhard

0.1 jung

151 g 92 Schülein Gerhard

152 sg 95 Schülein Gerhard

153 g 91 Schülein Gerhard

154 sg 94 Schülein Gerhard



**Zwerg-Italiener goldfarbig**

1.0 jung

155 sg 94 Lang Ernst

156 hv 96 SE Lang Ernst

0.1 jung

157 sg 94 Lang Ernst

158 sg 93 Lang Ernst



**Zwerg-Seidenhühner weiß**

**Stähle Gerhard**

1.0 jung

159 sg 95 Lederer Dani

0.1 jung

160 sg 94 Lederer Dani

161 hv 96 Lederer Dani

**Zwerg-Seidenhühner schwarz**

1.0 jung

162 sg 93 Herrmann Gabi

163 sg 94 Kirves Angel Paul

164 sg 94 Sass Erhard

0.1 jung

165 sg 93 Herrmann Gabi

166 sg 94 Herrmann Gabi

167 hv 96 Best.Ju. Kirves Angel Paul

168 sg 94 Kirves Angel Paul

169 sg 94 Sass Erhard

170 g 91 Sass Erhard

171 g 92 Herrmann Gabi

172 g 92 Herrmann Gabi

173 sg 95 Kirves Angel Paul

174 sg 95 Sass Erhard



**Zwerg-Hamburger silberlack**

1.0 jung

175 hv 96 Futter E Müller Michael

176 sg 94 Müller Michael

0.1 jung

177 sg 94 Müller Michael

178 sg 95 Müller Michael

179 sg 95 Müller Michael

180 hv 96 Müller Michael

181 sg 93 Müller Michael



**Brünner Kröpfer schwarz**

1.0 jung

182 sg 95 Ludwig Putz

183 sg 94 Ludwig Putz

184 hv 96 Ludwig Putz

0.1 jung

185 sg 94 Ludwig Putz

186 sg 95 Ludwig Putz

187 hv 96 Ludwig Putz

**Brünner Kröpfer silber**

1.0 jung

188 hv 96 Futter E Ludwig Putz

189 sg 94 Ludwig Putz

190 sg 94 Ludwig Putz

0.1 jung

191 sg 95 Ludwig Putz

192 sg 94 Ludwig Putz

193 sg 95 Ludwig Putz





**Mondain blaugehämmert**

	1.0 jung		
194	sg 95	Dankhoff Michael	
	0.1 jung		
195	sg 95	Dankhoff Michael	



**Modena Gazzi rotfahl**

	1.0 jung		
196	sg 95	Müller Bernd	



**Modena Schietti rotfahl**

	1.0 jung		
197	sg 94	Müller Bernd	
198	sg 95	Müller Bernd	

**Modena Schietti rotfahl-gehämmert**

	0.1 jung		
199	sg 95	Müller Bernd	

**Modena Schietti gelbfahl**

	1.0 jung		
200	sg 94	Müller Bernd	

**Modena Schietti blaufahl-schimmel mit Sulfurbinden**

201	hv 96	Müller Bernd	
-----	-------	--------------	--

**Modena Schietti rotfahl-schimmel**

202	sg 95	Müller Bernd	
	0.1 jung		
203	sg 94	Müller Bernd	



**Deutsche Modeneser Schietti rot**

	1.0 jung		
204	hv 96	Kugler Thomas	
205	sg 94	Kugler Thomas	

206	sg 95	Kugler Thomas	
-----	-------	---------------	--

0.1 jung

207	sg 95	Kugler Thomas	
-----	-------	---------------	--

208	v 97	Be. 1.0	Kugler Thomas
-----	------	---------	---------------

209	sg 94	Kugler Thomas	
-----	-------	---------------	--

**Deutsche Modeneser Schietti rotfahl**

1.0 jung

210	hv 96	Schreiber Günther	
-----	-------	-------------------	--

0.1 jung

211	sg 94	Schreiber Günther	
-----	-------	-------------------	--

**Deutsche Modeneser Schietti rotfahl-gehämmert**

1.0 jung

212	hv 96	Schreiber Günther	
-----	-------	-------------------	--

213	sg 95	Schreiber Günther	
-----	-------	-------------------	--

0.1 jung

214	v 97	Be. 0.1	Schreiber Günther
-----	------	---------	-------------------

**Deutsche Modeneser Schietti rotfahl-dunkelgehämmert**

1.0 jung

215	sg 94	Schreiber Günther	
-----	-------	-------------------	--

216	sg 94	Schreiber Günther	
-----	-------	-------------------	--

217	sg 94	Schreiber Günther	
-----	-------	-------------------	--

**Deutsche Modeneser Schietti rotfahl-schimmel**

218	hv 96	Schreiber Günther	
-----	-------	-------------------	--

0.1 jung

219	sg 95	Schreiber Günther	
-----	-------	-------------------	--



**Indische Pfautaube schwarzgescheckt**

1.0 jung

220	g 92	Müller Bernd	
-----	------	--------------	--

0.1 jung

221	sg 95	Müller Bernd	
-----	-------	--------------	--

222	sg 94	Müller Bernd	
-----	-------	--------------	--

223	sg 94	Müller Bernd	
-----	-------	--------------	--



**Antwerpener Smerle blau mit schwarzen Binden**

1.0 jung

224	sg 94	Knödler Roland	
-----	-------	----------------	--

**Antwerpener Smerle blau mit schwarzen Binden**

1.0 jung

225 sg 94 Knödler Roland

226 hv 96 SE Knödler Roland

0.1 jung

227 sg 94 Knödler Roland

228 sg 95 Knödler Roland

229 sg 95 Knödler Roland



**Altdeutsches Mövchen rot-gesäumt**

1.0 jung

230 sg 94 Dieter Nickel

231 sg 94 Dieter Nickel

232 sg 95 Dieter Nickel

233 hv 96 Dieter Nickel

234 sg 94 Dieter Nickel

235 sg 94 Dieter Nickel

236 sg 95 Dieter Nickel

237 sg 94 Dieter Nickel

0.1 jung

238 sg 95 Dieter Nickel

239 sg 93 Dieter Nickel

240 hv 96 SE Dieter Nickel

241 sg 93 Dieter Nickel

Erstellt mit Ausstellungsprogramm

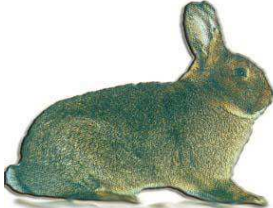
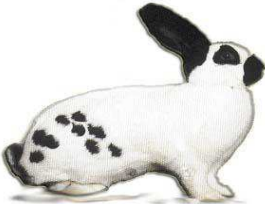
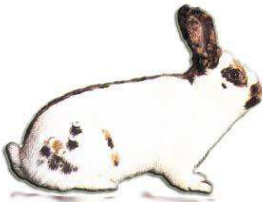
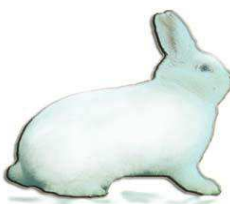
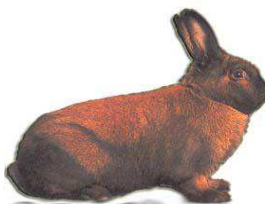
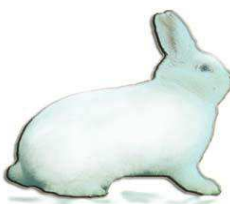

# Abteilung Kaninchen

Kat.Nr.	Geschl.	Kennz.	Verk.Pr.	Bewertung	Kat.Nr.	Geschl.	Kennz.	Verk.Pr.	Bewertung						
 <p><b>Burwitz Michele</b> Deutsche Riesen weiß <i>Roland Beck, Tel 0</i> 71686 Remseck, Eichenrain 15</p>					E	255	0.1	Z 5	1814	8/5 I					
					E	256	1.0	Z 5	1512	8/5 I					
					E	257	1.0	Z 5	3821	8/4 I					
 <p><b>Graue Wiener .</b> <i>Wolfgang Krüger, Tel 07181-22471</i> 73614 Schorndorf, Nusstobel 4</p>					E	258	1.0	Z 145	182	8/6 I					
					E	259	1.0	Z 145	3817	8/7 Be. 1.0					
					E	260	0.1	Z 145	2816	8/5 I					
 <p><b>Deutsche Riesenschecken schwarz-weiß</b> <i>Albrecht Heckenlaible, Tel 07181-81468</i> 56317 Urbach, Haubersbronner Str. 34</p>					E	261	0.1	Z 145	3821	8/6 I					
					 <p><b>Rheinische Schecken .</b> <i>Manuel Leins, Tel 01799064669</i> 71546 Aspach, Friedrichstr. 2</p>					E	262	1.0	Z 5	181	8/6 I
										E	263	1.0	Z 5	1811	8/5 I
E	264	0.1	Z 5	1815						8/5 I					
 <p><b>Weißer Wiener .</b> <i>Manuel Leins, Tel 01799064669</i> 71546 Aspach, Friedrichstr. 2</p>					E	265	0.1	Z 5	4830	8/4 I					
					 <p><b>Thüringer .</b> <i>ZGM Rommel, Tel 07151-73362</i> 73630 Remshalden, Olgastr. 10</p>					E	252	1.0	Z 5	181	8/7 SE
										E	253	1.0	Z 5	1811	8/4 I
E	254	0.1	Z 5	1813						8/5 I					
 <p><b>Weißer Wiener .</b> <i>Manuel Leins, Tel 01799064669</i> 71546 Aspach, Friedrichstr. 2</p>					E	266	1.0	Z 63	4814	8/5 I					
					E	267	1.0	Z 63	4815	8/4 I					

Kat.Nr. Geschl. Kennz. Verk.Pr. Bewertung

Kat.Nr. Geschl. Kennz. Verk.Pr. Bewertung

**Thüringer .**

**ZGM Rommel, Tel 07151-73362**

**73630 Remshalden, Olgastr. 10**

E	268	1.0	Z 63	4816	8/6 I
E	269	1.0	Z 63	4817	6/1 II

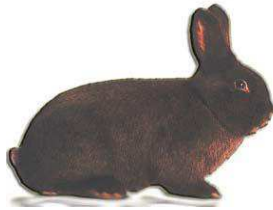

**Havanna .**

**Andi Klenk, Tel 0791-88466**

**71522 Backnang, Brendweg 4a**

E	270	1.0	Z 5	188	8/7 SE
E	271	1.0	Z 5	187	8/5 I
E	272	0.1	Z 5	185	8/6 I
E	273	0.1	Z 5	3812	8/4 I

**Uwe Krüger, Tel 07181-69783**

**73614 Schorndorf, Nusstobel 4**

E	274	1.0	Z 145	1814	8/4 I
E	275	0.1	Z 145	184	8/7 SE
E	276	1.0	Z 145	1813	8/4 I
E	277	1.0	Z 145	186	8/5 I

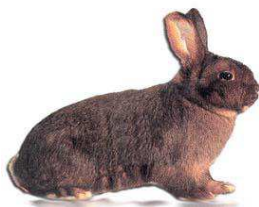

**Deilenaar .**

**Jürgen Walz, Tel 0**

**71336 Bittenfeld, Gotenstr. 12**

E	278	1.0	Z 360	384	8/6 I
E	279	1.0	Z 360	385	8/6 I
E	280	0.1	Z 360	283	8/6 I
E	281	0.1	Z 360	4810	8/4 I

**Patricia Ritter, Tel 01746327770**

**73635 Rudersberg, Im Rank 6**

E	282	1.0	Z 497	381	8/6 I
E	283	1.0	Z 497	382	8/3 I
E	284	1.0	Z 497	384	8/5 I

E 285 1.0 Z 497 385 leer

E 286 0.1 Z 497 386 8/5 I

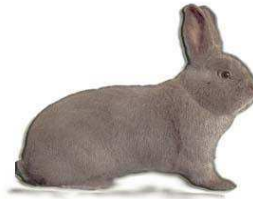

**Marburger Feh .**

**ZGM Herb, Tel 0**

**73614 Schorndorf, Mittlere Uferstr. 78/1**

E	287	1.0	ZJ 145	286	8/6 Futter E
E	288	0.1	ZJ 145	281	8/5 I
E	289	0.1	ZJ 145	282	8/4 I
E	290	0.1	ZJ 145	283	8/6 Be. 0.1 J
E	291	0.1	ZJ 145	284	8/6 I
E	292	0.1	ZJ 145	285	8/4 I



**Kleinsilber schwarz**

**ZG Mika, Tel 015254185643**

**73614 Miedelsbach, Freiburgstr. 59**

E	293	1.0	Z 145	3812	8/4 I
E	294	0.1	Z 145	3813	8/7 Be. 0.1
E	295	0.1	Z 145	289	8/7 SE
E	296	0.1	Z 145	181	8/6 I

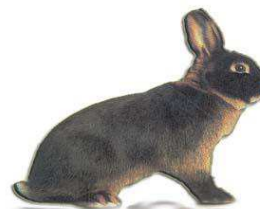

**Lohkaninchen schwarz**

**Luckas Körner, Tel 0**

**71522 Backnang, Allensbacher Weg 9**

E	297	1.0	JZ 5	484	8/5 I
E	298	1.0	JZ 5	488	8/5 I
E	299	1.0	JZ 5	282	8/7 Be. 1.0 J

Kat.Nr. Geschl. Kennz. Verk.Pr. Bewertung

Kat.Nr. Geschl. Kennz. Verk.Pr. Bewertung

### Lohkaninchen schwarz

**Luckas Körner, Tel 0**

**71522 Backnang, Allensbacher Weg 9**

E 300 0.1 JZ 5 4810 8/6 I

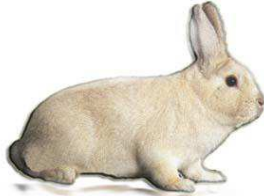

### Zwergwidder schwarz

**Patricia Ritter, Tel 01746327770**

**73635 Rudersberg, Im Rank 6**

E 312 1.0 Z 497 581 8/5 I

E 313 0.1 Z 497 582 8/4 I

E 314 0.1 Z 497 584 8/4 I

### Schwarzgrannen .

**Jürgen Walz, Tel 0**

**71336 Bittenfeld, Gotenstr. 12**

E 301 1.0 Z 360 481 nb

E 302 1.0 Z 360 482 8/5 I

E 303 0.1 Z 360 484 8/5 I

E 304 0.1 Z 360 489 8/5 I

**Angel Paul Kirves, Tel 0**

**56317 Urbach, Burgstr. 5**

E 315 1.0 ZJ 497 381 35€ 8/3 I

E 316 1.0 ZJ 497 382 35€ 8/5 I

E 317 1.0 ZJ 497 384 35€ 8/5 SE Ju.

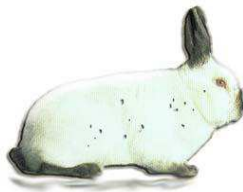

### Russen schwarz-weiß

**Ernst Strohmaier, Tel 0791-63982**

**71522 Backnang, Brendweg 4**

E 305 1.0 Z 5 283 15€ 8/7 Futter E

E 306 1.0 Z 5 284 8/5 I

E 307 0.1 Z 5 285 15€ 8/3 I

E 308 0.1 Z 5 287 8/5 I

### Zwergwidder thüringerfarbig

**Ernst Lang, Tel 07151-273094**

**71384 Weinstadt, In den Berggärten 2**

E 318 1.0 Z 377 282 8/5 I

E 319 1.0 Z 377 588 8/6 I

E 320 1.0 Z 377 586 8/6 I

E 321 0.1 Z 377 283 8/6 I

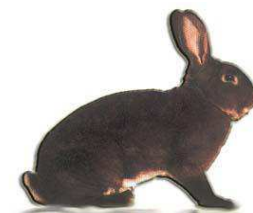

### Zwergwidder wildfarben

**Patricia Ritter, Tel 01746327770**

**73635 Rudersberg, Im Rank 6**

E 309 1.0 Z 497 581 8/4 I

E 310 1.0 Z 497 582 leer

E 311 1.0 Z 497 583 8/6 I

### Castor-Rexe .

**Eduard Schiek, Tel 01776160514**

**56317 Urbach, Austr. 64**

E 322 1.0 Z 158 581 8/3 I

E 323 1.0 Z 158 582 nb

E 324 0.1 Z 158 584 8/4 I

E 325 0.1 Z 158 585 8/5 I

## **Aussteller Geflügel**

Botsch Johann, Lerchenstr. 18, 73655 Plüderhausen

Dankhoff Michael, Raiffeisenstr. 30, 73630 Remshalden

Dieter Nickel, Umlandstr. 20, 71573 Allmersbach, 07191-51958

Fussi Hans, Hügelstr. 13/1, 71549 Auenwald, 015730797008

Gohl Tim, Kitzbühler Str. 69, 71522 Backnang, 015201707659

Griese Georg, Mittlere Uferstr. 78/1, 73614 Schorndorf, 07181-46832

Haisch Ralf, Im Hohholz 11, 71549 Auenwald, 015770427554

Herrmann Gabi, Im Hohholz 11, 71549 Auenwald, 015735676172

Kirves Angel Paul, Burgstr. 5, 73660 Urbach

Knödler Roland, Weilerstr. 17, 73553 Alfdorf, 01639604731

Kugler Thomas, Siebenknie 47, 71540 Murrhardt, 017644477652

Lang Ernst, In den Bergärten 2, 71384 Weinstadt, 07151-273099

Lederer Dani, Talauenstr. 36, 73614 Schorndorf, 07181-46192

Ludwig Putz, Rosenstr. 28, 73650 Winterbach, 07181-76104

Mika ZG, Freiburgerstr. 59, 73614 Miedelsbach, 015254185643

Müller Bernd, Max-Eyth-Str. 1/1, 71672 Marbach am Neckar,

Müller Michael, Pfarrgartenstr. 2/2, 71729 Erdmannhausen, 017677231600

Österle Martin, Luherstr. 5, 73630 Remshalden, 01737088982

Ritter Marc, Im Rank 6, 73635 Rudersberg, 01724970397

Sass Erhard, Haubersbronnerstr. 20, 73660 Urbach, 07181-86769

Schiek Eduard, Austr. 64, 73660 Urbach, 01776160514

Schreiber Günther, Hauffstr. 16, 71737 Kirchberg an der Murr 015233983299

Schreiber Richard, Lessingstr. 35, 71663 Berglen, 01626606563

Schülein Gerhard, Hörnlesbachweg 13, 71404 Korb, 07151-34660

Stiltz Sophie, Bergstr. 25, 73635 Rudersberg,

Strohmaier Anne, Brendweg 4, 71522 Backnang, 07191-63982

Wassmann Ingo, Waldmühleweg 45, 71334 Waiblingen, 07151-1350464